A „debreceni modell” – a Hallgatói Karrierközpont működése a Debreceni Egyetemen

Pogány Emese
központvezető

DEBRECENI EGYETEM

Európai háttér

2000. az Európai Közösségek Bizottsága által kiadott Memorandum az oktatási, szakképzési és egyéni orientációt mindenki számára folyamatosan rendelkezésre álló szolgáltatásként fogja fel

2007. november 15. az Európai Tanács állásfoglalása:

fejleszteni kell az egész életen át tartó pályaorientációt

A tanácsadási szolgáltatások megteremtésével változatosabb tanulmányi lehetőségek nyíltak és új munkakörök jelentek meg több OECD tagországban.

DEBRECENI EGYETEM

Hazai törvényi szabályozás

A felsőoktatásról szóló 2005. évi CXXXIX. Törvény szerint a tanulmányi és az életpálya-tanácsadás igénybevételének joga a hallgatói jogok egyike.

- 46. § (3) A hallgató joga, hogy a felsőoktatási intézményben biztonságban, egészséges környezetben folytathassa tanulmányait, továbbá tehetségétől, képességétől, érdeklődésétől függően segítséget kapjon a tanulmányaihoz, a pályakezdéshez, e körben különösen, hogy
  - k) a tanulmányi és az életpálya-tanácsadást részére megszervezzék és a szolgáltatásait igénybe vegye,

- 125. § (1) Az államilag támogatott képzés keretében a hallgató által igénybe vehető szolgáltatások a következők:
  - e) a tanulmányi és az életpálya-tanácsadás,

DEBRECENI EGYETEM

HKSzK
Hallgatói Kapcsolatok és Szolgáltatások Központja

2014. február 6., Szenátus

DEBRECENI EGYETEM

HKSZK

Hallgatói Kapcsolatok és Szolgáltatások Központja

Debreceni Egyetem

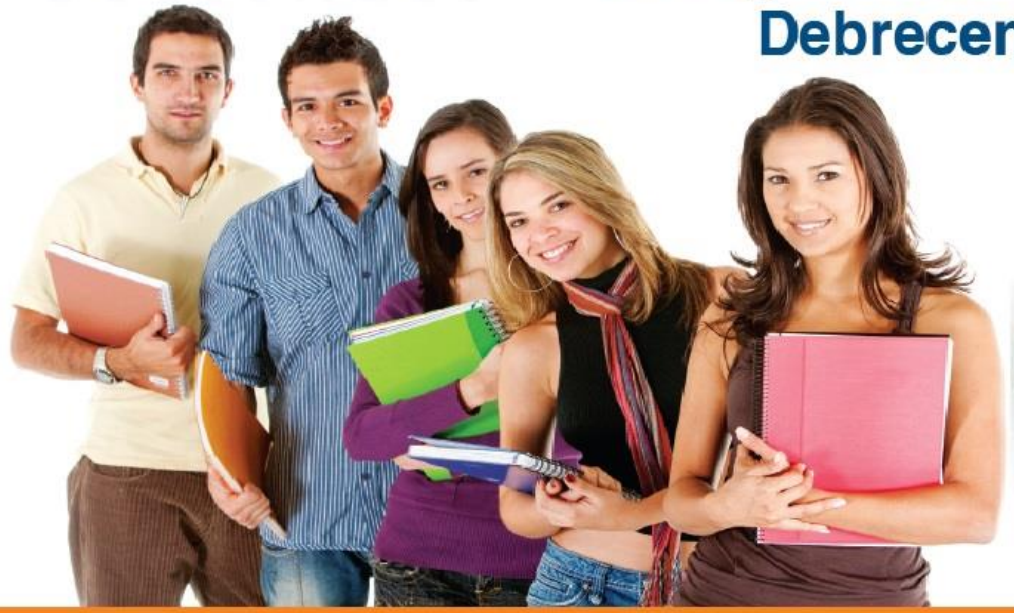

Neptun, DEKa kártya, Kollégiumok, Szociális ügyek
Tanulmányi adminisztráció, Mentálhigiéné, Karrier, Alumni

Minden campuson!

Mindent egy helyen!

Személyesen vagy online!

DEBRECENI EGYETEM

HKSzK

- Egyetemi Hallgatói Doktorandusz Képviselet Titkársága
- Hallgatói öntevékeny csoportok kapcsolattartó irodája
- Egyetemi Hallgatói Információs és Statisztikai Központ
- Hallgatói Információs Központ
- Hallgatói Adminisztrációs Központ (ügyfélszolgálat)
- Egyetemi Kollégiumi Igazgatóság
- Hallgatói szociális és kollégiumi felvételi ügyek irodája
- Mentálhigiénés és Esélyegyenlőségi Központ

- **Hallgatói Karrierközpont**

DEBRECENI EGYETEM

Megjelenés

- **saját honlap**
  - **aktualitások, rendezvények, időtálló oldalak**
- **Facebook-oldal**
  - **aktualitások, érdekességek,**
- **Egyetemi Élet**
  - **tudósítások, interjúk**
- hírlevél
- FM 90 Campus Rádió

DEBRECENI EGYETEM

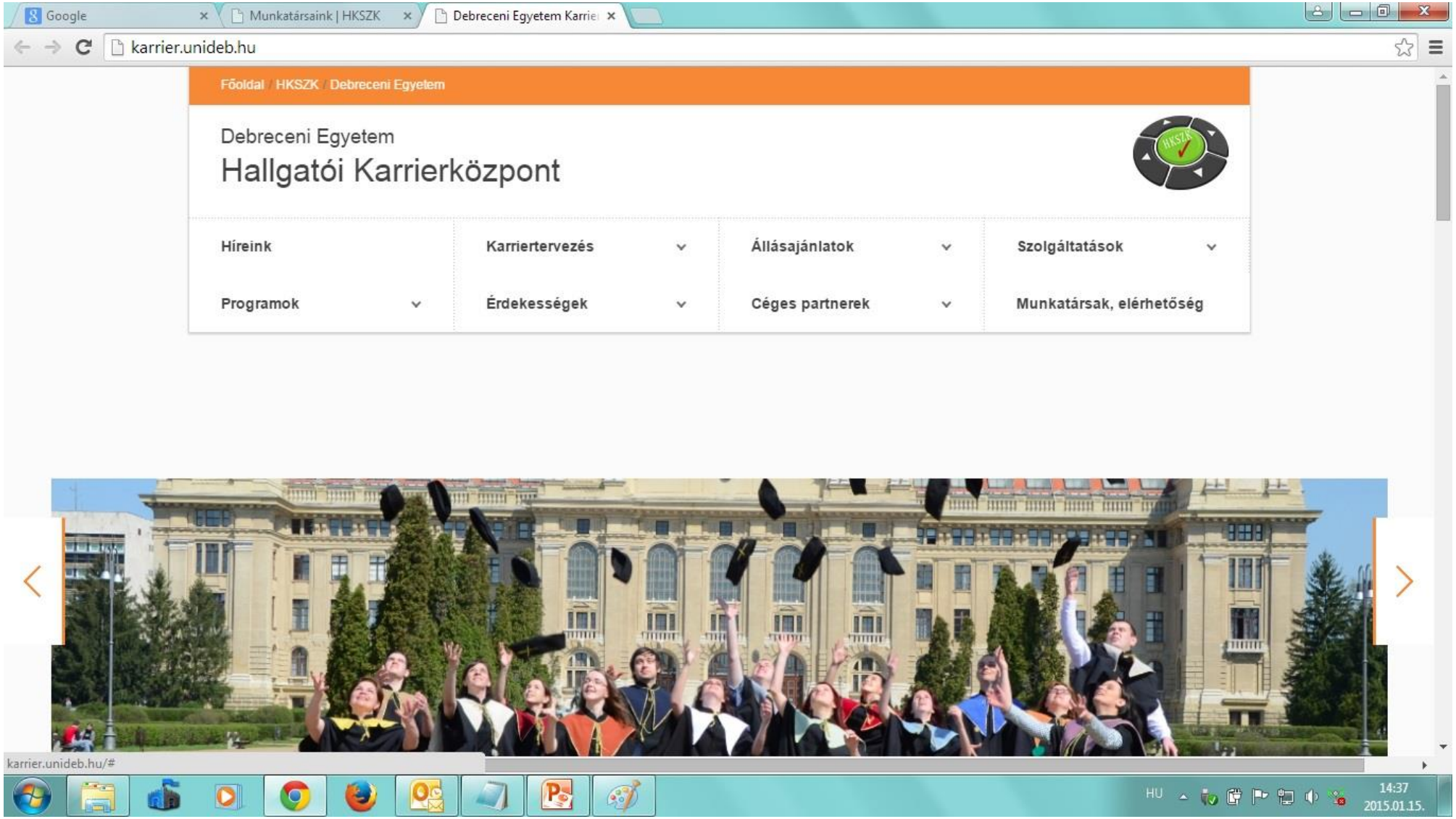

DEBRECENI EGYETEM

Honlap: www.karrier.unideb.hu

Oldal | Bejövő üzenetek | Értesítések | Elemzések | Közzétételi eszközök | Kiemelések | Beállítások | Súgó

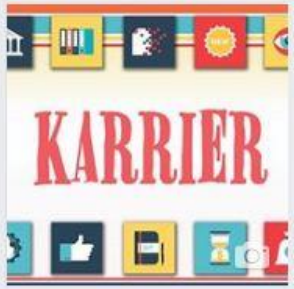

Debreceni Egyetem HKSZK Hallgatói Karrierközpont
@dekarrier

- Kezdőlap
- Névjegy
- **Fényképek**
- Vélemények
- Videók
- Események
- Bejegyzések
- Szolgáltatások
- Bolt
- Csoportok
- Jegyzetek
- Ajánlatok
- Állások
- Közösség

Promote

Kedveled | Követed | Megosztás | ··· | Üzenetküldés

Albumok

Az összes

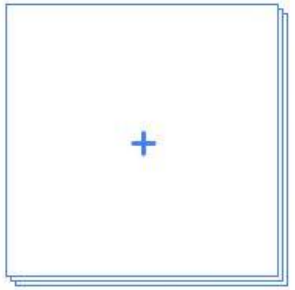

Album létrehozása

Idővonalra feltöltött fényképek
49 fénykép

Márkus Edina: Álláskeresés a gyakorlatban
16 fénykép

Gergely Éva: A tehetség és a karrier sikeres irányítása
15 fénykép

Az összes fénykép

Fényképek feltöltése

Feladataink

1. Szabadon választott tantárgyak szervezése, tartása
   - előadások
   - tréningek
2. Állásbörze szervezésében való részvétel
3. Rendezvényeken való részvétel
4. Közvetítés a „külső és belső hálózatban”
5. Gyakorlóhelyként való működés
6. Kapcsolat cégekkel
7. EGYÉNI TANÁCSADÁS

DEBRECENI EGYETEM

KARRIER

Karriertani alapismeretek, avagy Bevezetés a sikeres álláskeresés tudományába II. 2015

Helyszín: Főépület, Aud. Max.

- **október 6., 14 óra**
  Dr. Pásku Judit (DE, Pszichológia Intézet): A kapunyitási pánik és a sokat emlegetett soft skillek
- **október 20., 14 óra**
  Dr. Márkus Edina (DE, Andragógiai Tanszék): A jó önéletrajz titkai
- **november 3., 14 óra**
  Dr. Kőmíves Péter Miklós (DE, GTK): Jogi alapismeretek az első munkavállaláskor
- **november 17., 14 óra**
  Szabó Edit (DE, DEMEK): Az állásinterjúk buktatói
- **december 1., 16 óra (!)**
  Péter-Szarka Szilvia (DE, Pszichológia Intézet): Hol a helye a tehetségnek a karrierépítésben?
- **december 8., 14 óra**
  Muczán Krisztina (Teva Gyógyszergyár Zrt.): A munkahelyi sikereket támogató kompetenciák megszerzése a diákévek alatt

HKSZK, Hallgatói Karrierközpont

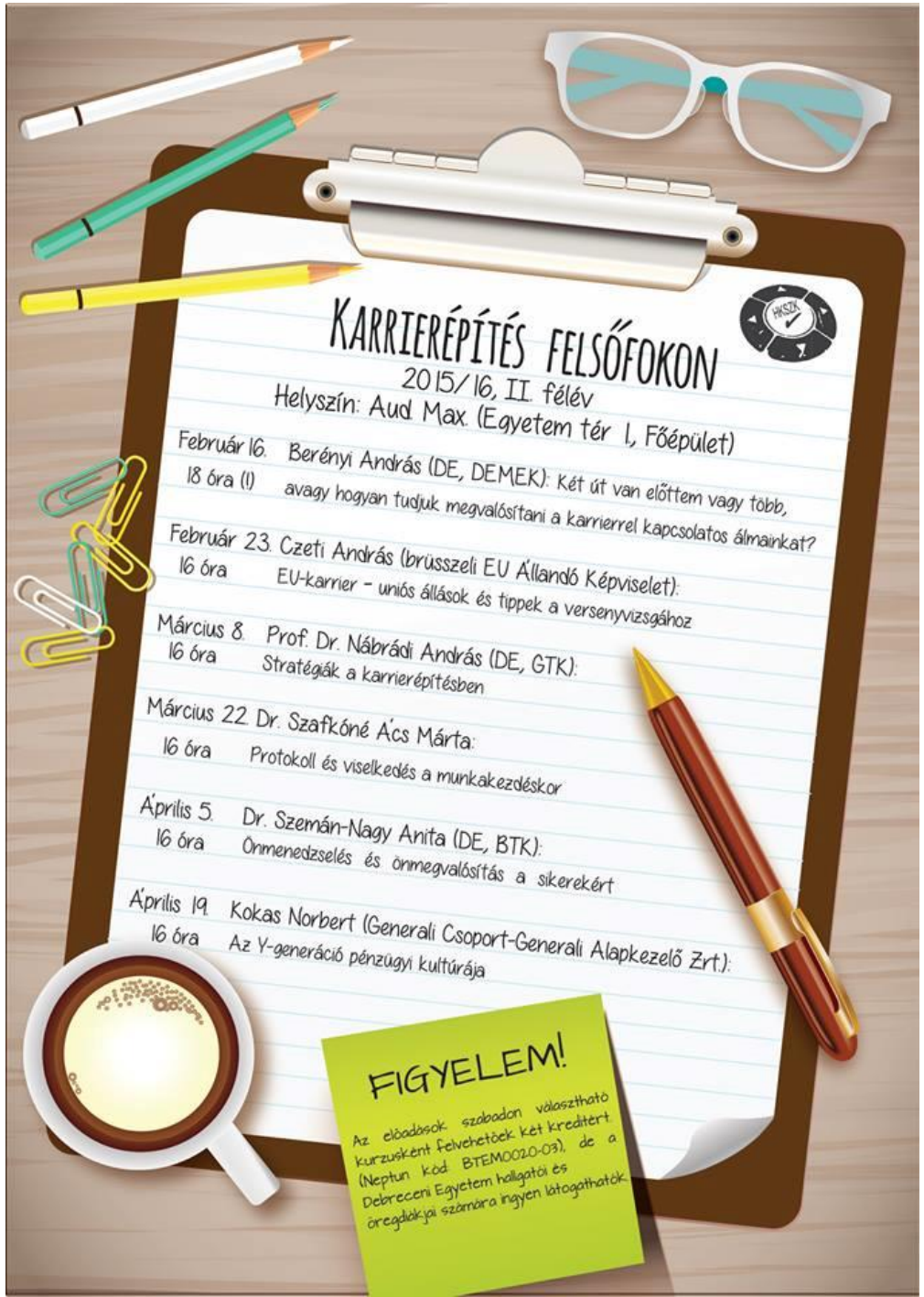

A karrierépítés lépcsői

2016/17/1. félév

Hétfő 16:00 Főépület, Aud. Max.

ELŐADÁSOK

2016. október 3.
Dr. Nótin Ágnes (DE, BTK, Pszichológiai Intézet):
A karrierre való felkészülés és a magánélet egyeztetése az egyetemi évek alatt

2016. október 17.
Gégény János (DE, BTK, volt Prezi-nagykövet):
Előadásmód és prezentáció

2016. november 7.
Dr. Márkus Edina (DE, BTK, Andragógiai Tanszék):
Az álláskereső portálok és használatuk

2016. november 21.
Dr. Ujhelyi Mária (DE, GTK, Vezetés- és Szervezéstudományi Intézet):
A változás menedzselése az egyéni karrierépítésben

2016. december 5.
Dr. Szafkóné Ács Márta:
A protokoll szerepe a karrier alakításában

2016. december 19.
Mészáros Mariann (IT Services Hungary, HR-igazgató):
HR-kulisszatitkok fiataloknak Magyarország legnagyobb informatikai szolgáltatójától

FIGYELEM!
Az előadások szabadon választható kurzusként felvehetőek két kreditért, de az egyetem hallgatói és öregdiákjai számára ingyen látogathatók.

Hallgatói Kapcsolatok és Szolgáltatások Központja
Hallgatói Karrierközpont

RÓLUNK

A HKSzK Hallgatói Karrierközpontja előadásaival, tréningjeivel és a tanácsadásokkal évek óta segíti a hallgatók karriertervezését.

Ha még nem találkoztál velünk, várunk szeretettel a tanácsadásainkra (bejelentkezés a karrier@unideb.hu címen), nézd meg a honlapunkat és a FB-oldalunkat!

ELÉRHETŐSÉG

+36 52 512-900 / 58070

Debrecen, Nagyerdei krt. 94.

karrier@unideb.hu

karrier.unideb.hu

/dekarrier

INFORMÁCIÓ

Az előadások szabadon választható kurzusként felvehetőek két kreditért, de az egyetem hallgatói és öregdiákjai számára ingyen látogathatóak.

Karrierépítés a mindennapokban

2016/17/2. félév
Keddenként 14 órától a Főépületben az Aud. Max.-ban

2017. március 7.
Dr. Pék Győző
(DE, BTK, Pszichológiai Intézet):
Önmegvalósítás, konfliktusmegoldás és proaktivitás

2017. március 21.
Czeti András
(brüsszeli EU Állandó Képviselet):
EU-karrier – uniós állások és tippek a versenyvizsgához

2017. április 4.
Dr. Polonyi Tünde
(DE, BTK, Pszichológiai Intézet),
Szabó Fruzsina
(DE, BTK Idegen nyelvi és Továbbképzési Központ):
Innovatív nyelvtanulás

2017. április 18.
Lenténé Puskás Andrea
(DE, Sporttudományi Koordinációs Intézet):
A sport a karrier szolgálatában

2017. május 2.
Dr. Dajnoki Krisztina
(DE, GTK, Vezetés- és Szervezéstudományi Intézet):
A globalizáció hatása az egyén karriertervezésére

2017. május 16.
Nagy Zsuzsanna
(Robert Bosch Automative Steering Kft., HR-vezető):
Tanácsok egy nemzetközi vállalat HR-vezetőjétől

BOSCH

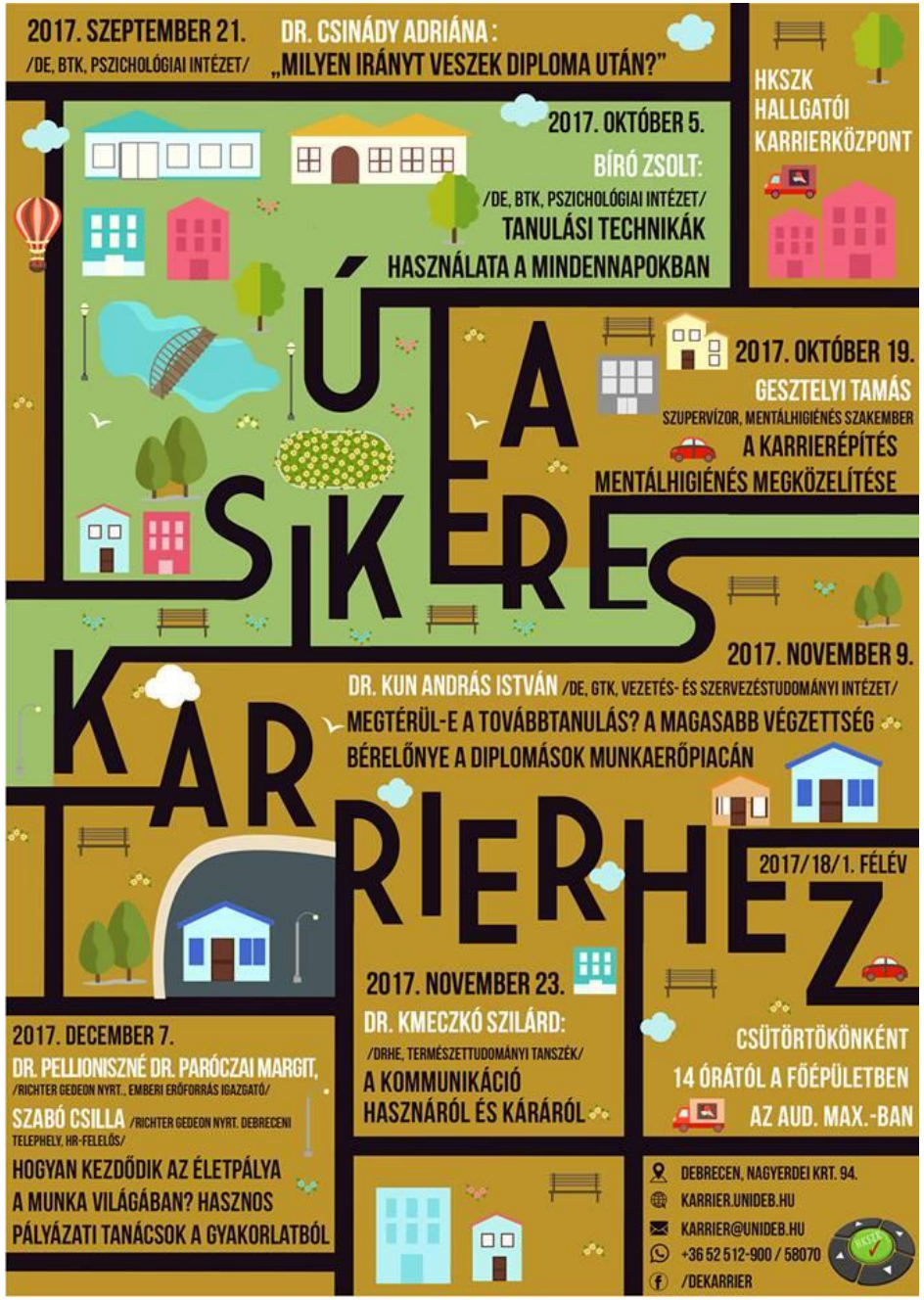
2017. SZEPTEMBER 21.
/DE, BTK, PSZICHOLÓGIAI INTÉZET/
DR. CSINÁDY ADRIÁNA:
„MILYEN IRÁNYT VESZEK DIPLOMA UTÁN?”
HKSZK
HALLGATÓI
KARRIERKÖZPONT
2017. OKTÓBER 5.
BÍRÓ ZSOLT:
/DE, BTK, PSZICHOLÓGIAI INTÉZET/
TANULÁSI TECHNIKÁK
HASZNÁLATA A MINDENNAPOKBAN
ÚT A SIKERES
2017. OKTÓBER 19.
GESZTELYI TAMÁS
SZUPERVÍZOR, MENTÁLHIGIÉNÉS SZAKEMBER
A KARRIERÉPÍTÉS
MENTÁLHIGIÉNÉS MEGKÖZELÍTÉSE
2017. NOVEMBER 9.
DR. KUN ANDRÁS ISTVÁN /DE, GTK, VEZETÉS- ÉS SZERVEZÉSTUDOMÁNYI INTÉZET/
MEGTÉRÜL-E A TOVÁBBTANULÁS? A MAGASABB VÉGZETTSÉG
BÉRELŐNYE A DIPLOMÁSOK MUNKAERŐPIACÁN
KARRIERHEZ
2017/18/1. FÉLÉV
2017. NOVEMBER 23.
DR. KMECZKÓ SZILÁRD:
/DRHE, TERMÉSZETTUDOMÁNYI TANSZÉK/
A KOMMUNIKÁCIÓ
HASZNÁROL ÉS KÁRÁROL
CSÜTÖRTÖKÖNKÉNT
14 ÓRÁTÓL A FŐÉPÜLETBEN
AZ AUD. MAX.-BAN
2017. DECEMBER 7.
DR. PELLIONISZNÉ DR. PARÓCZAI MARGIT,
/RICHTER GEDEON NYRT., EMBERI ERŐFORRÁS IGAZGATÓ/
SZABÓ CSILLA /RICHTER GEDEON NYRT. DEBRECENI TELEPHELY, HR-FELELŐS/
HOGYAN KEZDŐDIK AZ ÉLETPÁLYA
A MUNKA VILÁGÁBAN? HASZNOS
PÁLYÁZATI TANÁCSOK A GYAKORLATBÓL
DEBRECEN, NAGYERDEI KRT. 94.
KARRIER.UNIDEB.HU
KARRIER@UNIDEB.HU
+36 52 512-900 / 58070
/DEKARRIER

KARRIERMENEDZSMENT
Keddenként 14 órától a Főépületben
az Aud.Max.-ban 2017/2018 2. félév
Az előadások szabadon választható kurzusként felvehetőek 2 kreditért,
de az egyetem hallgatói és öregdiákjai számára ingyen látogathatók.
2018. február 27.
Dr. Gergely Éva
(DE, GTK, Vezetés- és Szervezéstudományi Intézet):
A tehetség és a karrier sikeres irányítása
2018. március 13.
Dr. Czibere Ibolya
(DE, BTK, Politikatudományi és Szociológiai Intézet):
Nőies és férfias karrierutak – a karrierpályákat meghatározó társadalmi tényezők
2018. március 27.
Dr. Márkus Edina
(DE, BTK, Nevelés- és Művelődéstudományi Intézet):
Álláskeresés a gyakorlatban
2018. április 10.
Czeti András
(brüsszeli EU Állandó Képviselet):
EU-karrier – uniós állások és tippek a versenyvizsgához
2018. április 24.
Bánhalmi Sára
(Hajdú-Bihar Megyei Kormányhivatal):
Az Ifjúsági Garancia Program lehetőségei
2018. május 8.
Vincze Gergő
(KITE Zrt.):
Sablonválaszok az álláspályázatokban, avagy hogyan csökkented a felvételi esélyed
karrier.unideb.hu
+36-52-512-900 / 58070
Debrecen, Nagyerdei Krt. 94.
karrier@unideb.hu
/dekarrier

Tréningek

Szempont: soft skill-ek, kompetenciák, GYAKORLATI ISMERETEK

- Kommunikáció és testbeszéd
- Tanulási technikák
- Hatékony időgazdálkodás
- Kulcsképességek fejlesztése a karrierépítésben
- Álláskeresési ismeretek

DEBRECENI EGYETEM

Állásbörze

DEBRECENI EGYETEM

„Szelet a vitorlába” pályaválasztási kiállítás

- célközönség: nyolcadikosok

- „beiskolázás”, kedvcsináló

DEBRECENI EGYETEM

DExpo – minden novemberben

- egyetemi nyílt nap
- a legnagyobb beiskolázási rendezvény
- célközönség: végzős középiskolások

Kapcsolatrendszer

1. Belső hálózat

- kari képviselők
- képzési helyek
- HALLGATÓK

2. Külső hálózat

- partnerek (Foglalkoztatási Főosztály, Külgazdasági és Külügyminisztérium, cégek stb.)

Együttműködési megállapodások:

- Hajdú-Bihar Megyei Kormányhivatal Munkaügyi Központjával, 2014.11.24.
- A Generali Biztosító Zrt.-vel, 2016.05.04.

DEBRECENI EGYETEM

Egyéni tanácsadás

Pszichológiai jellegű egyéni tanácsadás

- önismeretre épül
- rajzos személyiségteszt
- pszichológia MA végzős hallgatókkal

Gyakorlati jellegű tanácsadás

- álláspályázati dokumentációval (CV, motivációs levél)
- állásinterjúval kapcsolatos kérdések, ötletek, hasznos információk
- személyre szabott
- gyakorlati tanácsadás

DEBRECENI EGYETEM

A gyakorlati jellegű tanácsadás témái

A leggyakoribb témák:

- Az önéletrajzírással kapcsolatos problémák
- A motivációs levél megírásával kapcsolatos problémák
- A választott szakkal kapcsolatos problémák
  - Pl.: „Számomra megfelelő szakot választottam?”
- Elhelyezkedés/álláskeresés
  - Pl.: „Milyen típusú munka való nekem?” „Hogyan érdemes állást keresni?” „A végzettségemmel milyen cégekhez, milyen munkakörökre adhatom be a jelentkezésem?”
- Állásinterjúra való felkészülés
- Erősségek/gyengeségek
  - „Megfelelnek a képességeim a munkához?” „Miben vagyok jó?”

DEBRECENI EGYETEM

Tanácsadás a Karrierközpontban 2017/2018/1. félév

- A tanácsadások során az érintett témák gyakoriságát ábrázolja a diagram.
- A félévben irodában történő tanácsadáson 37 fő vett részt, ebből 6 fő 1-nél több alkalommal

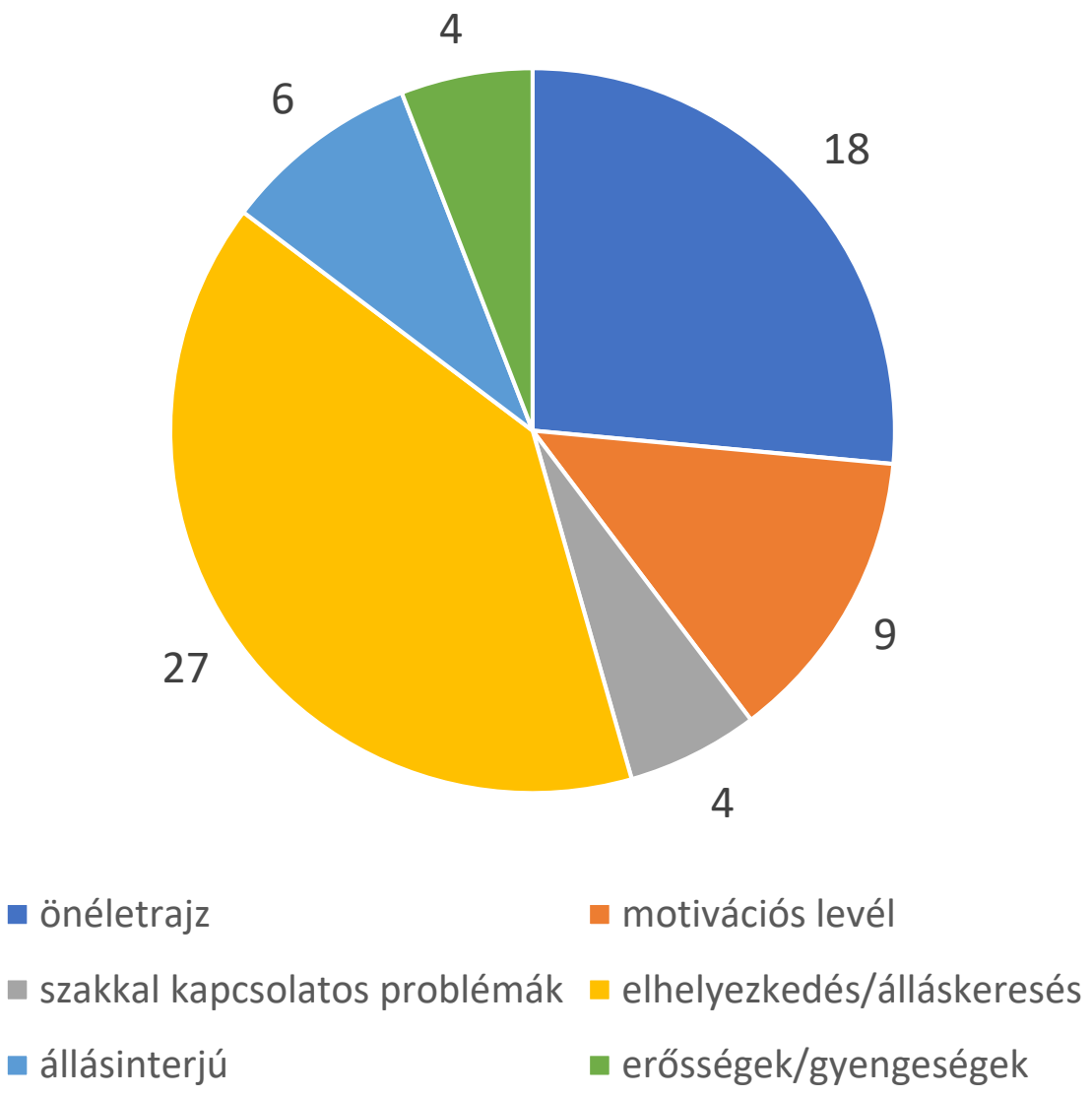

DEBRECENI EGYETEM

KÖSZÖNÖM A FIGYELMET!

karrier@unideb.hu